

2022年度 第1回	算数	受験番号				氏名	
---------------	----	------	--	--	--	----	--

[1] (1)  (2)  枚 (3)  %

[2] (1)  cm (2)  cm<sup>2</sup> (3) ⑥  ⑧

[3] ア  イ  ウ  エ

[4] (1)  時 (2)  時  分 (3)  時  分

[5] (1)  cm<sup>3</sup>

(2) ①  ②  cm<sup>3</sup>

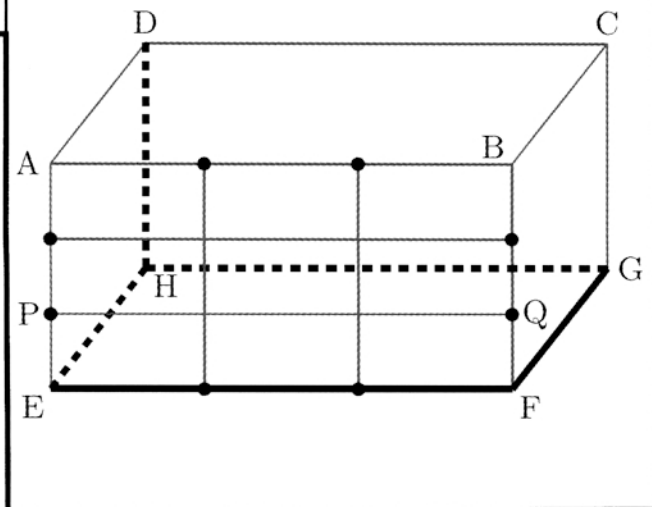

合計	<input type="text"/>
----	----------------------

2022年度 第1回	社 会	受験 番号				氏 名	
---------------	-----	----------	--	--	--	--------	--

[ 1 ]

問1(1)		(2)			
(3)				(4)	(5)
問2 そば	鶏卵	問3(1)海流		番号	(2)
問3(3)		問4			

小計	
----	--

[ 2 ]

問1A	B	宗	C	馬子		
D	E	の改革				
問2		が		に通う。	問3	
問4	問5	→	→	→	問6	問7

小計	
----	--

[ 3 ]

問1(1)A	B	(2)	問2(1)	(2)	問3(1)A	B
問3(1)X				権	(2)	条約

小計	
----	--

合 計	
--------	--

2022年度 第1回	理科	受験番号					氏名	
---------------	----	------	--	--	--	--	----	--

[1]

問1	問2	問3	問4	問5
問6				

--

[2]

問1			問5	
秒				
問2	問3	問4		

--

[3]

問1	問2	問3
	色	cm <sup>3</sup>
問4	問5	問6
g	g	cm <sup>3</sup>

--

[4]

問1	問2	問3	問4	問5

--

合計	
----	--

問6  
□  
□

小説とは  
Y  
5  
7  
ものだと受け止めるから。

表現することができ、そのようなタイトルを持つ小説を読んだ人は、  
X  
10  
15  
ということ

問5 たとえば「門」というタイトルは、作者が  
問4 内容を  
10  
タイトル。

問1 □  
問2 □  
問3 □

二  
問4 □  
問5 □  
問6 □  
問7 □

問3 有人に、  
ということを考えて行動してほしい。  
25  
30

問1  
a  
b  
c  
んで  
問2 □

合計	
----	--

2022年度 第2回	算数	受験番号		座席番号		氏名	

[1] (1) \_\_\_\_\_ (2) \_\_\_\_\_ 年後 (3) \_\_\_\_\_ 日間

[2] (1) \_\_\_\_\_ 度 (2) \_\_\_\_\_ cm (3) \_\_\_\_\_ cm

[3] (1) ① \_\_\_\_\_ % ② \_\_\_\_\_ (2) ① \_\_\_\_\_ g ② \_\_\_\_\_ %

[4] (1) 毎分 \_\_\_\_\_ m (2) \_\_\_\_\_ (3) \_\_\_\_\_ m

[5] (1) \_\_\_\_\_ (2) \_\_\_\_\_ 点 (3) 1位 \_\_\_\_\_ 点 2位 \_\_\_\_\_ 点 3位 \_\_\_\_\_ 点 (4) \_\_\_\_\_ 点

合計	
----	--

2022年度 第2回	社会	受験番号	座席番号	氏名	

[1]

問1	日	時	問2(1)	(2)	問3(1)あ	
問3(1)い			(2)C	D	(3)A	B
問4 主に	大陸の国々が、			諸国から		したため
問5 主に	教徒が、聖地である			の方角に向かって		するため
問6 A			E			小計

[2]

問1	→	→	→	問2 A	古墳	B
問3			問4		問5	小計

[3]

問1	問2	問3	
問4 直接国税	円以上を納める		歳以上の

[4]

問1 (1)	国連					事務所	(2)
問2					問3 A	B	小計
問4 A	B	問5					
問6 A		B					合計

2022年度 第2回	理科	受験番号	座席番号	氏名	

[1]

問1	問2	問3		
		イリオモテヤマネコ	アマミノクロウサギ	ヤンバルクイナ
問4	問5	問6		

[2]

問1	問2	問3	問4	問5
		cm		

[3]

問1	問2		問3	問4
	a	b	mA	mA
問5				

[4]

問1	問2			問6		
	アルミニウム片	鉄片	銅片			
	枚	枚	枚			
問3	問4	問5				
	g	g	g			

合計	
----	--

2022年度 第2回	国語	受験番号	座席番号	氏名	

問3	<input type="checkbox"/>	脳内で という点と、日本語話者は、 という点。	問2	日本語の表記では、	問1	a	二	問4	<input type="checkbox"/>	イ才先生は意味のわからない指示をするにも関わらず、 力がある人だということ。	問1	<input type="checkbox"/>
問4	<input type="checkbox"/>		20		b		問5	<input type="checkbox"/>	問2		<input type="checkbox"/>	
問5	<input type="checkbox"/>				り		問6	<input type="checkbox"/>	40			
問6	<input type="checkbox"/>			20	c		問7	<input type="checkbox"/>				
問7	<input type="checkbox"/>											
			30									

合計	
----	--